

**CITY OF PEACHTREE CORNERS / CIUDAD DE PEACHTREE CORNERS**  
**484-20, 487-20, 489-20, 490-20**

**OFFICIAL / ABSENTEE / PROVISIONAL / EMERGENCY / BALLOT**  
**BOLETA / OFICIAL / AUSENTE / PROVISIONAL / EMERGENCIA**  
**MUNICIPAL GENERAL ELECTION OF THE STATE OF GEORGIA**  
**ELECCIONES MUNICIPALES GENERALES DEL ESTADO DE GEORGIA**  
**NOVEMBER 7, 2023 / 7 DE NOVIEMBRE DE 2023**

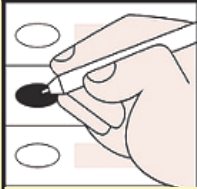

**To Vote:**  
 1. Use Black or Blue Ink to mark the ballot.  
 2. Completely fill in the empty oval to the left of the candidate name or choice in all races you wish to vote.  
 3. If voting for a Write-In candidate, completely fill in the oval to the left of the Write-In selection, then write the name of the Write-In candidate in the space provided.

**Warning**  
 Do NOT use red ink or felt tip pen to mark ballot.  
 Do NOT circle, underline or mark through choices.  
 Do NOT use check marks or X to mark ballot.  
 Do NOT mark more choices per race than allowed.  
 Do NOT sign, cut, tear or damage the ballot.

**Votar:**  
 1. Use tinta negra o azul para marcar la boleta.  
 2. Complete el óvalo vacío a la izquierda del nombre del candidato o de quien elija en todas las carreras electorales en las que desea votar.  
 3. Si vota por un candidato Por Escrito, rellene por completo el óvalo que se encuentra a la izquierda de la selección Por Escrito, luego escriba el nombre del candidato Por Escrito en el espacio proporcionado.

**Atención:**  
NO use tinta roja o rotulado para marcar la boleta  
NO haga círculo, subraye o marque a través de las opciones  
NO use marcas de verificación o equis (X) para marcar la boleta  
NO marque más opciones por carrera que las autorizadas  
NO firme, corte, rompa o dañe la boleta

**If you make a mistake or change your mind on a selection / Si comete un error o cambia de idea en una selección:**

**A.** Do not attempt to mark through the selection or attempt to erase. Write **"Spoiled"** across the ballot AND across the return envelope.  
**B.** Mail or return the spoiled ballot and envelope to your municipal election office; a new official absentee ballot will be mailed to you.

**A.** No intente marcar a través de la selección o intente borrarla. Escriba **"Spoiled"** (arruinado) a través en la boleta y en el sobre de regreso  
**B.** Envíe por correo o devuelva la papeleta dañada y el sobre a su oficina electoral municipal; se le enviará una nueva papeleta oficial de voto en ausencia.

**If you decide to vote in-person:** Surrender the ballot to the poll manager at an early voting site within your municipality or the precinct to which you are assigned. You will then be permitted to vote a regular ballot.

**Si decide votar en persona:** Entregue la papeleta al encargado de un sitio de votación anticipada en su municipio o en el distrito electoral al que esté asignado. Se le permitirá votar con una papeleta regular.

*"I understand that the offer or acceptance of money or any other object of value to vote for any particular candidate, list of candidates, issue, or list of issues included in this election constitutes an act of voter fraud and is a felony under Georgia law." [O.C.G.A. 21-2-284(e), 21-2-285(h) and 21-2-383(a)]*

*"Entiendo que el ofrecimiento o aceptación de dinero u otro objeto de valor para votar por cualquier candidato en particular, lista de candidatos, tema, o lista de temas incluidos en esta elección constituye un acto de fraude electoral y es un delito grave bajo la ley de Georgia" [O.C.G.A. 21-2-284(e), 21-2-285(h) y 21-2-383(a)]*

**CITY OF PEACHTREE CORNERS - CIUDAD DE PEACHTREE CORNERS**

**For Mayor  
Para Alcalde**

(Vote for One / Vote por uno)

**Mike Mason (Incumbent) (Titular)**

**Write-in / Por escrito**

**For Council Member Post 5  
Para el Puesto 5 del Concejo Municipal**

(Vote for One / Vote por uno)

**Ora B. Douglass**

**Brent Johnson**

**Write-in / Por escrito**

SAMPLE  
MUESTRA